



Câmara Municipal de Chã Grande

Casa Paulo Viana de Queiroz

CNPJ: 08.140.121/0001-40



REQUERIMENTO nº 007/2017

Requeiro à Mesa Diretora da Câmara Municipal de Chã Grande, Estado de Pernambuco, depois de ouvido o plenário e cumpridas as formalidades regimentais, que seja formulado apelo em caráter administrativo ao Excelentíssimo senhor prefeito Diogo Alexandre Gomes neto, no sentido do mesmo providenciar junto à secretaria de urbanismo **A INSTALAÇÃO E TROCA DE COLETORES DE LIXO, NAS SEGUINTE LOCALIDADES:**

- PE-71 (ENTRADA DA VILA SANTA LUZIA);
- LOTEAMENTO NEWTON CARNEIRO I e II;
- PE-71 (ENTRADA DE LAJEDO GRANDE);
- RUA DAS PALMEIRAS;
- ÀS MARGENS DA PE 71 PROXIMO A CIDADE;
- PRÓXIMO A ESCOLA 20 DE DEZEMBRO;
- MATADOURO, MORADA NOVA E DEMAIS BAIROS.

A CONFEÇÃO DE FOLDERS COM O CRONOGRAMA DE RUAS E HORARIOS DA COLETA DE LIXO, PARA A DIVULGAÇÃO COM OS MORADORES.

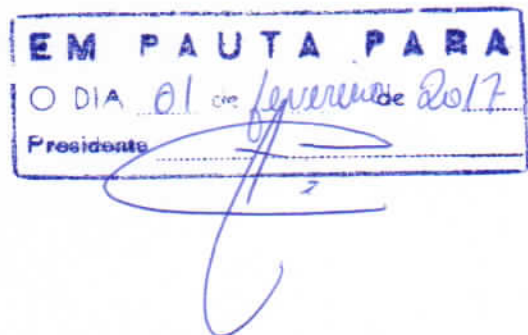

Av. São José, 36 – Centro – Chã Grande – PE – CEP: 55636-000 – Fone: (0**81) 3537-1160

www.camaradechagrande.com.br

E-mail: camarachagrande@hotmail.com

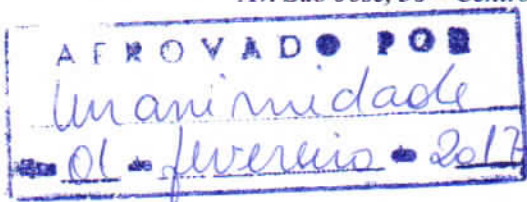



Câmara Municipal de Chã Grande

Casa Paulo Viana de Queiroz

CNPJ: 08.140.121/0001-40

JUSTIFICATIVA

O presente requerimento se deve ao fato de que o lixo em nossa cidade, em diferentes pontos, vem sendo jogado em lugares inapropriados, ou seja, em terrenos baldios e até mesmo nas calçadas das ruas a céu aberto.

Trata-se de um problema sério, uma vez que, além de sujar a cidade dando-lhe um aspecto de abandono e negligência, pode prejudicar seriamente a saúde das pessoas, pois são inúmeras as doenças decorrentes do lixo.

Temos certeza que o Prefeito tomará as devidas providências para resolver este problema que está ocorrendo a bastante tempo em nossa cidade. Digo a bastante tempo porque moro ao lado da Escola 20 de Dezembro, onde o lixo é jogado no terreno que fica ao lado da referida Escola.

Sala das Sessões da Câmara Municipal de Chã Grande, Casa Paulo Viana de Queiroz. 25 de Janeiro de 2017.

Maria Célia Lira Santos
Vereadora

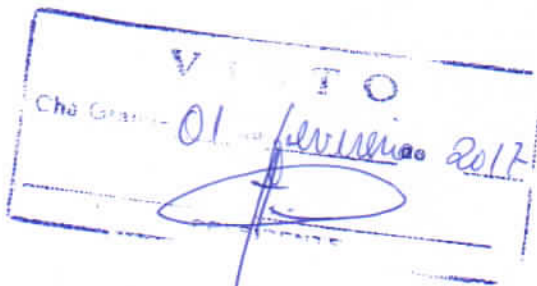

Av. São José, 36 – Centro – Chã Grande – PE – CEP: 55636-000 – Fone: (0**81) 3537-1160

www.camaradechagrande.com.br

E-mail: camarachagrande@hotmail.com

Entrada Lajedo Grande



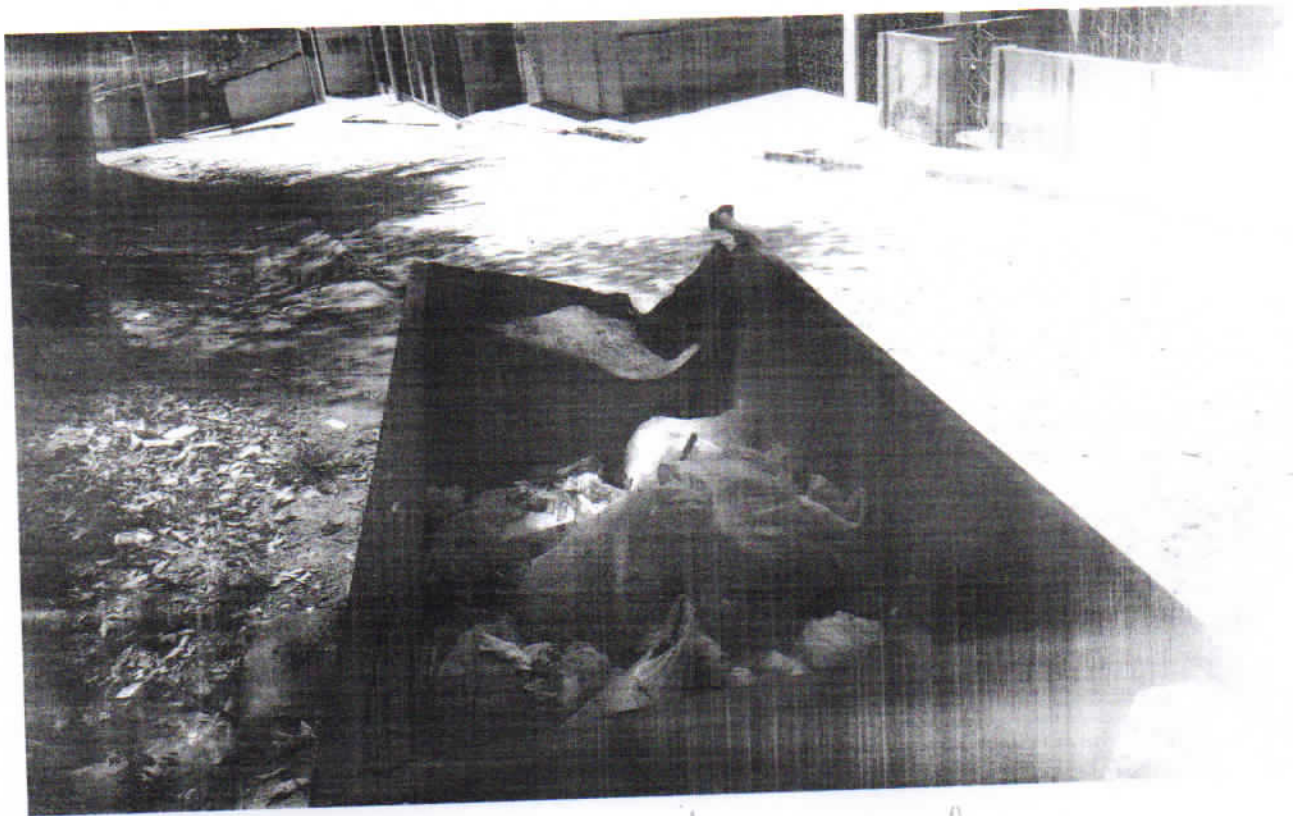

Próximo Escola 20 de Dezembro

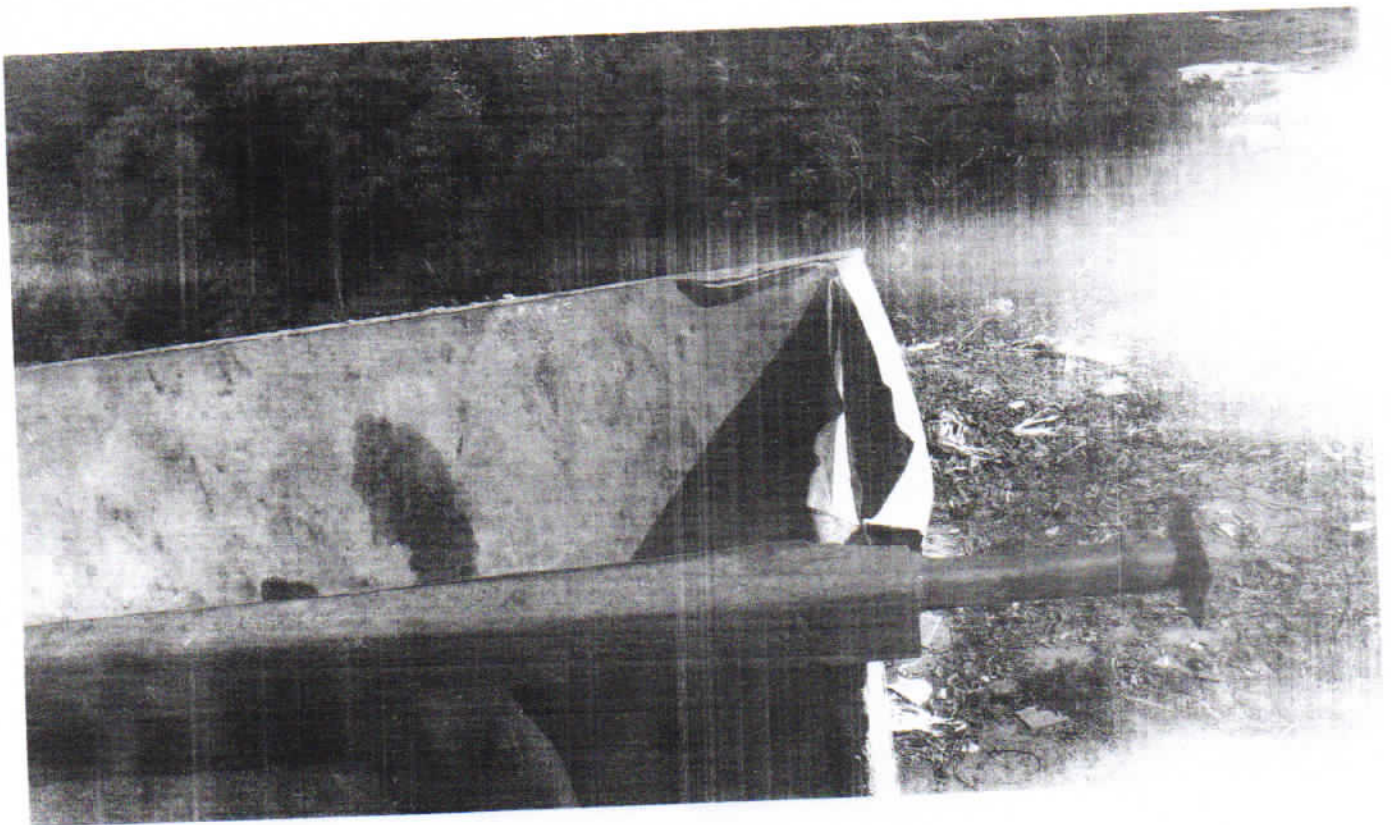



Mulher Carmelita II



Morada Nova

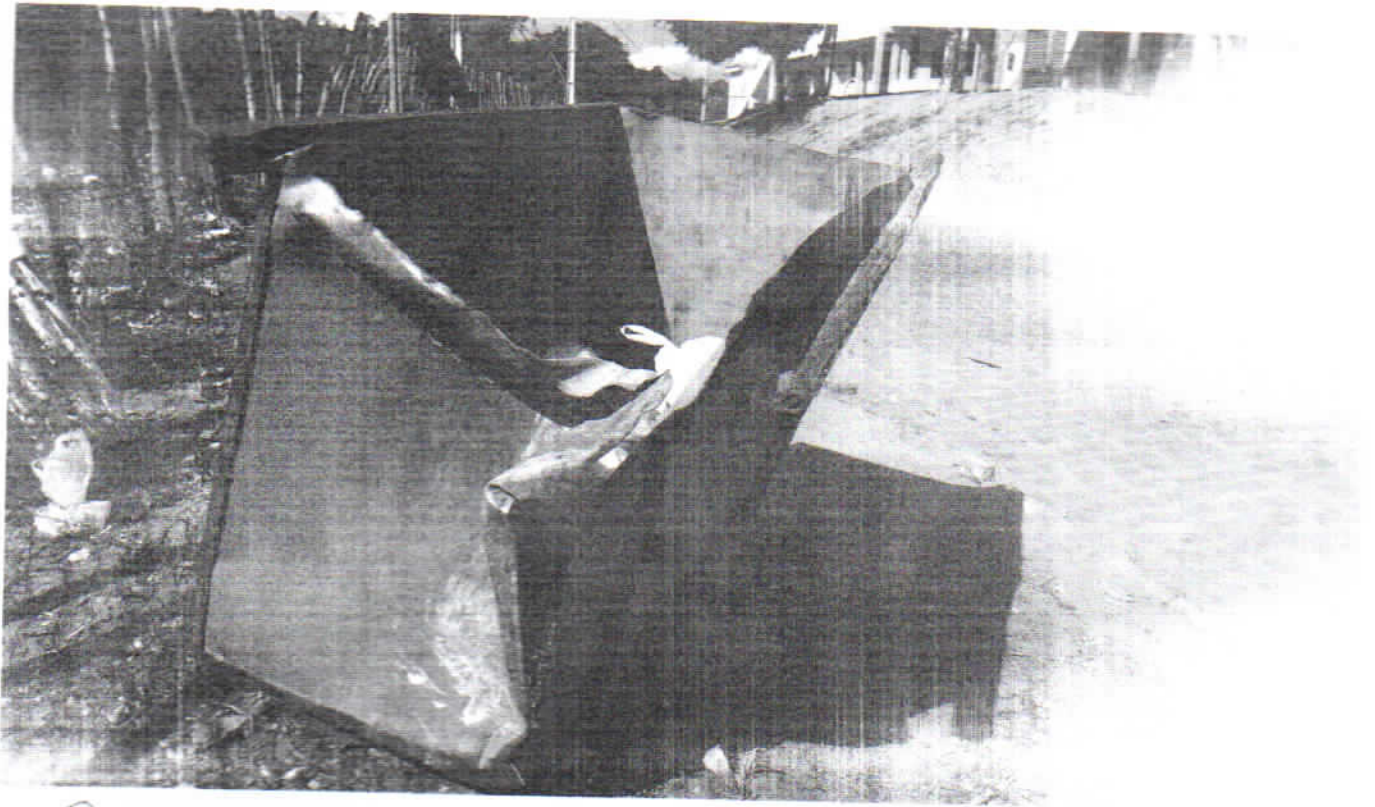

Próximo Escola João Faustino

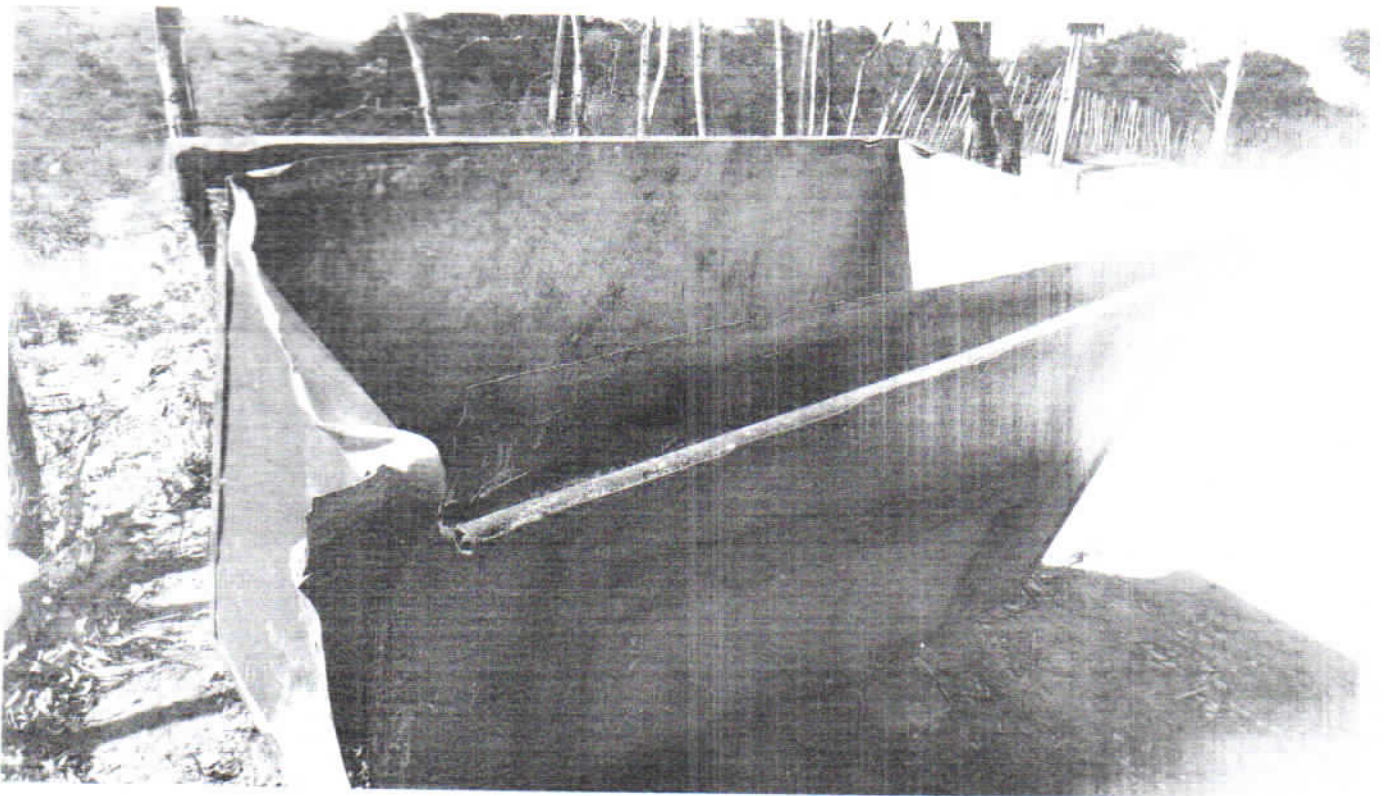



Margens PE 71

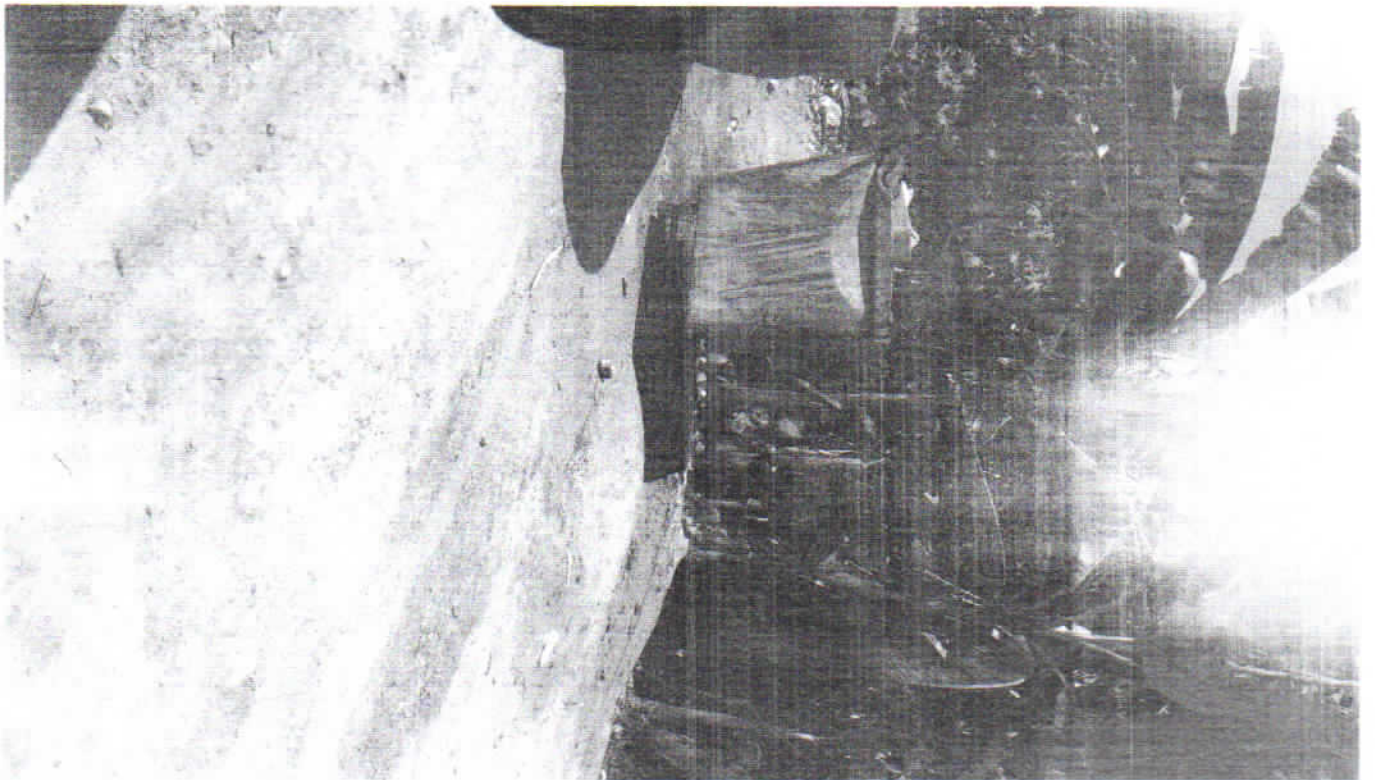



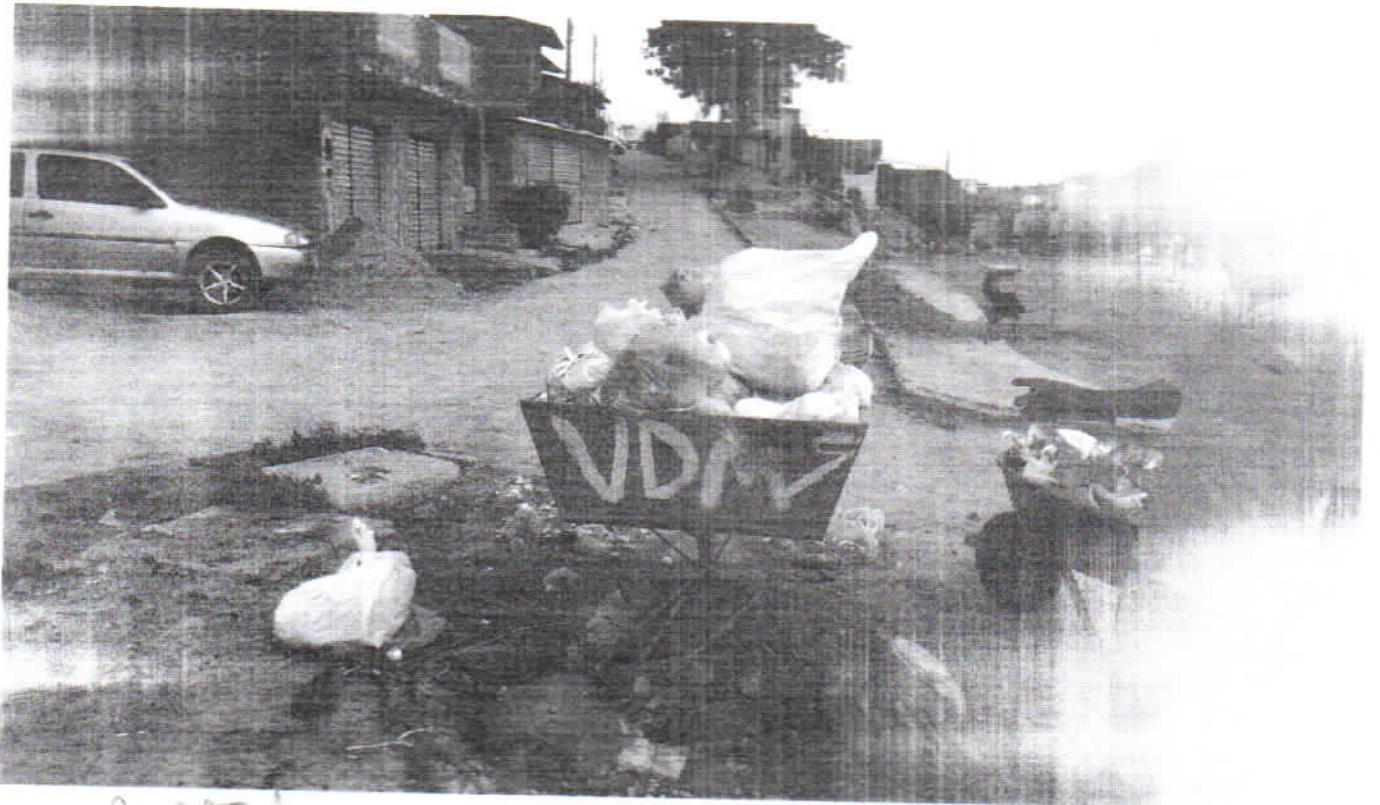

Matadouro



Nilton Carmeiras II



Nilton Carneiro II

